

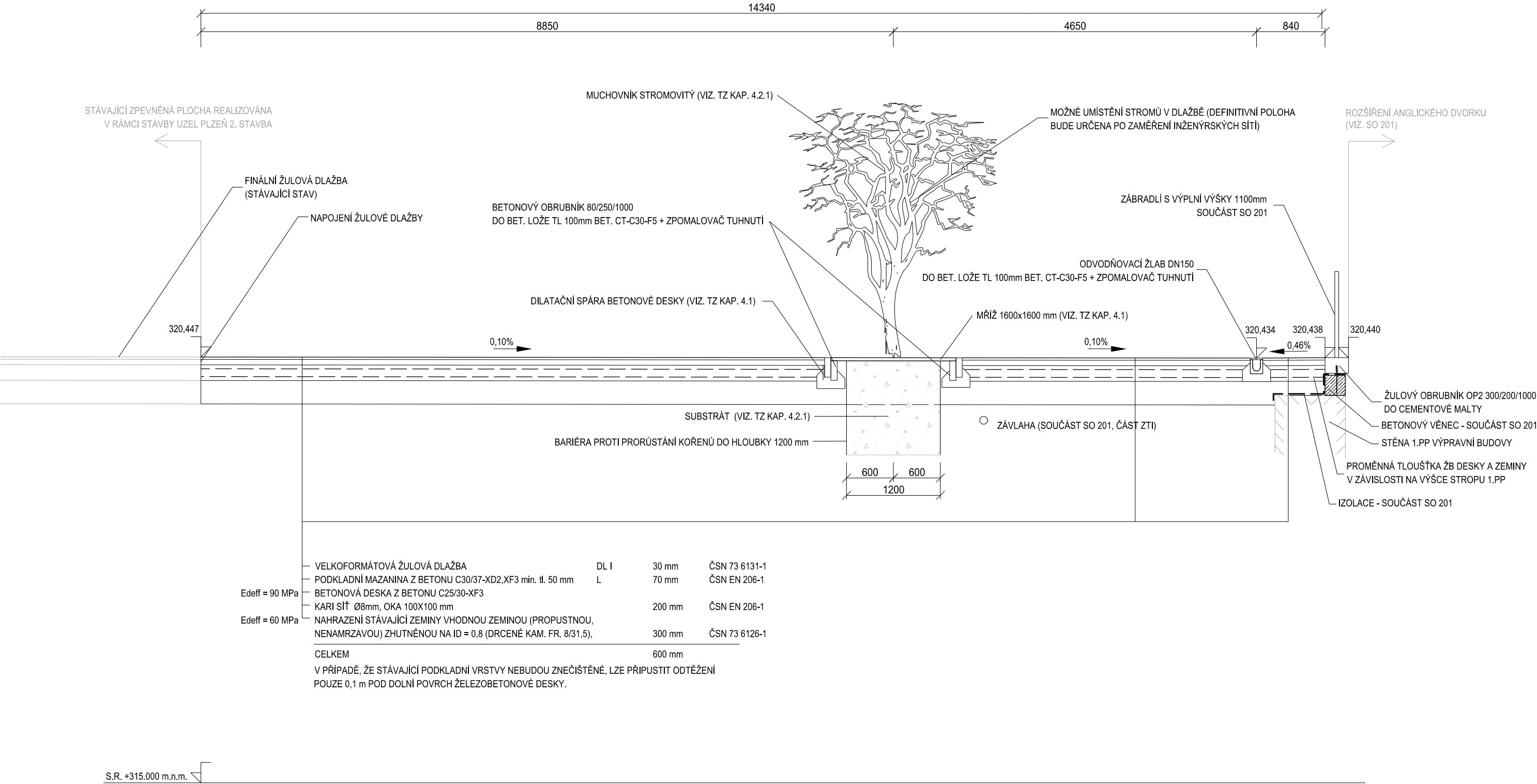

18-144.230 - REKONSTRUKCE VÝPRAVNÍ BUDOVY V ŽST. PRAHA HL. N.



SO 801 ÚPRAVY ZPEVNĚNÝCH PLOCH

ŘEZ C-C', 1:50





Číslo změny:	Obsah změny:	Datum změny:
01	-	-
02	-	-
03	-	-

Objednatel:	Správa železniční dopravní cesty, státní organizace Dlážděná 1003/7, 110 00 Praha 1
	Stavební správa západ Sokolovská 278/1955, 190 00 Praha 9

Zhotovitel: účastníci společnosti "SP+SEU_Plzeň hl. n."	 
---	---

Správce:	SUDOP PRAHA a.s. Olšanská 1a, 130 80 Praha 3 tel.: +420 267 094 111 e-mail: praha@sudop.cz	Hlavní inženýr projektu: JAROSLAV SOUMAR
		Garant profese: -

Středisko: PROJEKTOVÉ STŘEDISKO PLZEŇ			
Vedoucí střediska:	Odpovědný projektant SO, IO, PS:	Vypracoval:	Kontroloval:
 ING. OTA HELLER	 ING. MICHAL NEJDL	 ING. MICHAL NEJDL	 ING. LUKÁŠ PÁNÍK

Název akce: REKONSTRUKCE VÝPRAVNÍ BUDOVY V ŽST. PLZEŇ HL. N. Část: INŽENÝRSKÉ OBJEKTY SO 801 - ÚPRAVY ZPEVNĚNÝCH PLOCH Název přílohy: PŘÍČNÝ ŘEZ C-C'	Číslo smlouvy: 18-144.230	
	Projektový stupeň: DSP	
	Datum: 01/2020	
	Číslo části: D.2.1.1	
	Měřítko: 1:50	Počet formátů: 3 x A4
Číslo přílohy: 3.3		